

Wie denken Sie darüber?

Liebe Schachfreunde, an dieser Stelle zeigen wir Ihnen knifflige Aufgaben aus zeitnahen Brett-Duellen. Ob Profi- oder Amateur-Denksportler, schärfen Sie die Sinne und versuchen Sie sich an der Lösung.

Heute

Der TSV Kareth-Lappersdorf verabschiedet sich aus der Oberliga. Alle Begegnungen gingen verloren, erst in der letzten Runde holte man ein Unentschieden gegen den SC Gröbenzell, der mit einem Mann weniger angetreten ist. Der beste Einzelspieler bei Lappersdorf war der bärenstarke Roland Speckner (ELO 2358), der an Brett 2 sechs Punkte aus sieben Partien holen konnte. Auch der Gröbenzeller Dr. Thomas Pieper (ELO 2205) landete auf seiner Abschussliste. In der Diagrammstellung ist der Zeitpunkt für das Finale gekommen. Weiß am Zug.

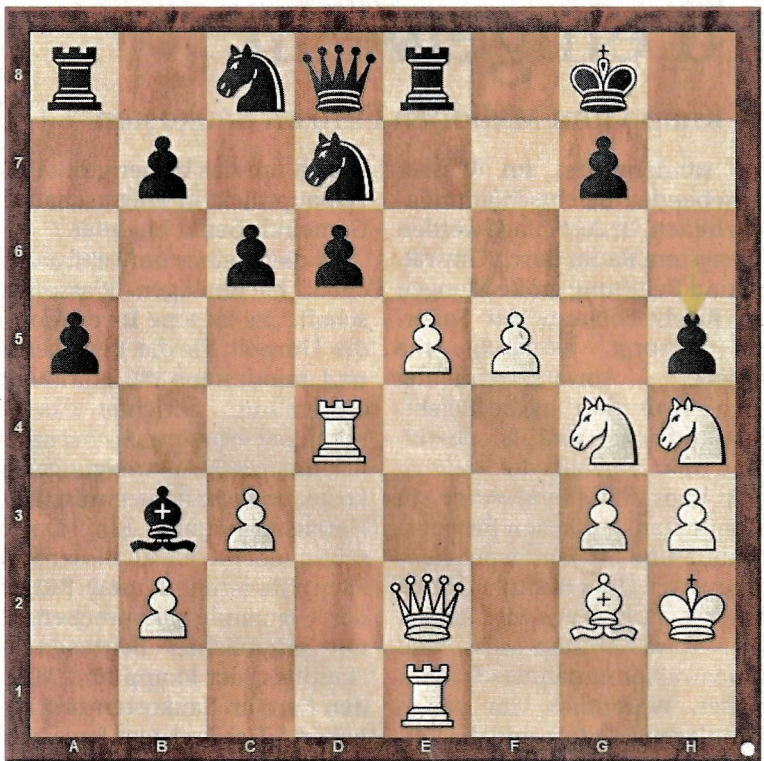

Die Lösung

**Spitzzug**  
 30.Sfh6+! gxh6 [30...Kh7 31.Dxh5 Txex5 32.Txex5 Sxe5 33.Sf7+] 31.Dxh5 Sxe5 32.Txex5 Txex5 33.Tg4+ Schwarz gibt auf, wenn 33...Kf8 so 34.Sg6+ 1-0

**Verlauf:** 1.e4 e5 2.Sf3 Sc6 3.g3 Lc5 4.Lg2 Sf6 5.d3 d6 6.0-0 a6 7.c3 La7 8.h3 0-0 9.Te1 Te8 10.Sbd2 h6 11.De2 Le6 12.a4 a5 13.Sc4 Sd7 14.Kh2 Sc5 15.Le3 f6 16.Sh4 Sb3 17.Tad1 Lxe3 18.Sxe3 Se7 19.d4 c6 20.dxe5 fxe5 21.Sc4 Sc8 22.Sxe5 Sc5 23.Td4 Sb3 24.Tdd1 Sc5 25.Sg4 Sxa4 26.f4 Sc5 27.f5 Lb3 28.Td4 Sd7 29.e5 h5