

Heute

Dass der TSV Rottendorf in der Regionalliga Nord-West an zweiter Position steht, verdankt er größtenteils seinem 1. Brett. Dort sitzt seit vielen Jahren Dr. Peter Ostermeyer, Int. Meister (ELO 2402). Er war zweimal deutscher Vizemeister und wurde mit der SG Porz und der Solinger SG in den 80er Jahren mehrfacher deutscher Mannschaftsmeister. In seiner Weiß-Partie gegen Alexandr Kartsev (SK Bad Neustadt, ELO 2172) ließ sich der 78-Jährige auf ein ungerades Materialverhältnis ein. Zwei Türme und ein Läufer sind zwar nominell stärker als die Dame, aber Weiß verfügt über zwei weit vorgedrungene Bauern, die ihm die Initiative versprechen. Nach vier Zügen ist alles vorbei...

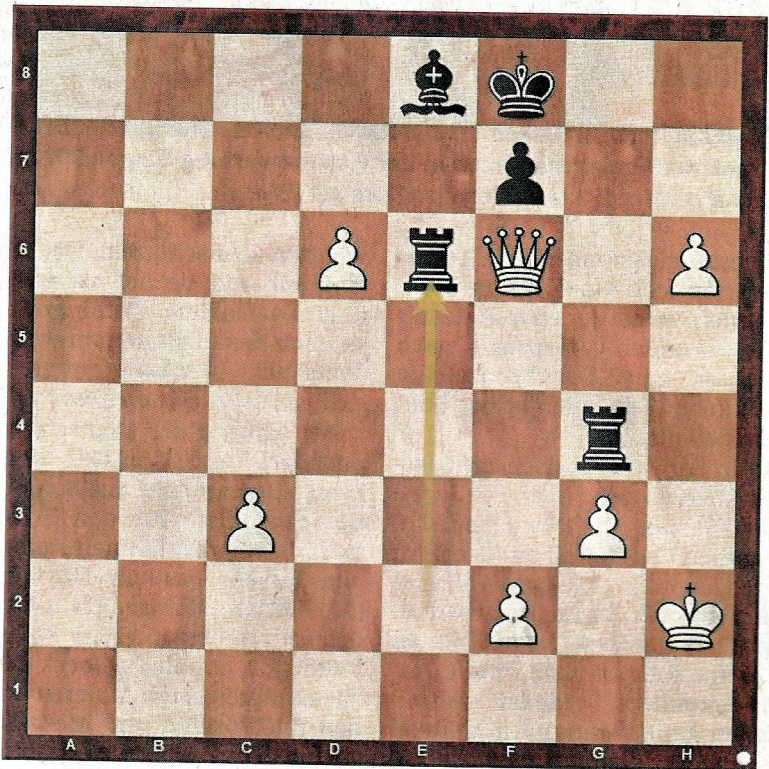

Die Lösung

Schwarz gibt auf 1-0

41.Dxe8] 40.d7 | Lxd7 41.Dd6+ Läufer oder Turm geht verloren, 37.h7 | Txf6 38.h8D+ Tg8 39.Dxf6 Lc6 [39...Tg6 40.De7+ Kg7

Spizlung

Verlauf: 1.e4 c6 2.d4 d5 3.exd5 cxd5 4.c4 Sf6 5.Sc3 Sc6 6.Lg5 e6 7.c5 Le7 8.Lb5 Ld7 9.Sf3 Se4 10.Lxe7 Dxe7 11.0-0 Sxc3 12.bxc3 0-0 13.Lxc6 Lxc6 14.Tb1 Tfc8 15.Te1 b6 16.cxb6 axb6 17.Txb6 La4 18.Dd3 Dc7 19.Sg5 Dxb6 20.Dxh7+ Kf8 21.Dh8+ Ke7 22.Dxg7 Le8 23.Txe6+ Dxe6 24.Sxe6 Kxe6 25.De5+ Kd7 26.Dxd5+ Ke7 27.De5+ Kf8 28.d5 Txa2 29.h4 Ta1+ 30.Kh2 Ta5 31.Dd4 Ta4 32.Df6 Tcc4 33.g3 Te4 34.h5 Te2 35.d6 Tg4 36.h6 Te6